

# Céline COURBET

Née le 06/07/1983 au Puy en velay  
Bosredon 87700 SAINT YRIEIX SOUS AIXE  
Celine.COURBET@ch-esquirol-limoges.fr

## INFIRMIERE DIPLOMEE D'ETAT – INTERVENANTE EN MEDIATION ANIMALE.

### Scolarité/Formations :

- . Brevet des Collèges- 1998 (Collège du Clos de Corsac de Brives Charensac)
- . Bac S (option SVT) - 2001 (Lycée Charles et Adrien Dupuy du Puy en Velay)
- . Diplôme d'Etat d'Infirmière – 2004 (IFSI du Centre Hospitalier Emile Roux du puy en Velay) Travail de fin d'étude sur la place de l'animal en institution pour personnes âgées.
- . Certificat de Capacité en Animal Domestique –Chien -2016
- . Formation « Devenir intervenant en médiation animale » - 2014 (Association Présence Animale Pays de Savoie) ; Certificat 10.2016
- . Juillet 2017 => Certificat d'aptitude Propriétaires ou détenteurs de chiens de 1<sup>ère</sup> et 2<sup>ème</sup> catégories.
- .2017-2018 => Diplôme Universitaire Relation d'Aide par la Médiation Animale (Faculté de médecine de Clermont ferrant) – Diplômée en juin 2018 (mémoire sur le thème du positionnement des professionnels de la médiation animale dans une démarche scientifique).
- . Février 2019 => Formation d'intervenant au PECCRAM (programme d'éducation à la connaissance du chien et au risque d'accident par morsure).
  
- . Formations internes au centre Hospitalier Esquirol :
  - 2006 – Entretien Relation d'Aide à visée Thérapeutique
  - 2006 – Formation infirmier en psychiatrie Partie 1 et 2
  - 2012 – Entretien Motivationnels Niveau 1
  - 2013 – Pris en charge du suicidant
  - 2013 – Entretien Motivationnel Niveau 2
  - 2015 – Les antidépresseurs en pratique

## **Expériences professionnelles :**

- . Été 2001 : ASH en Gériatrie Centre Hospitalier Emile Roux du Puy en Velay.
- . 2002 -2004 : Aide soignante en EPAHD et Centre Hospitalier Emile Roux durant mes études d'infirmières.
- . Novembre 2004 – Janvier 2005 : Médecine gériatrique du Centre Hospitalier Emile Roux
- . Février 2005 –Février 2009 : Averroes, service de réhabilitation pour patients psychotiques au centre Hospitalier Esquirol.
- . Mars 2009 –Décembre 2010 : Disponibilité pour différents remplacements en cabinet libéral.
- . Décembre 2011 : Dide, unité de la filière Trouble de l'humeur du CH Esquirol.
- . Janvier 2012 – Février 2014 : Morel, service d'accueil et d'évaluation de premières hospitalisations du CH Esquirol.
- . Mars 2014 – Février 2017 : De Nerval, unité de la filière Trouble de l'humeur CH Esquirol et Mise en place du projet initial de Médiation Animale.
- . Février 2017 - ... : Infirmière en charge de la Médiation Animale sur le Pôle de Territoire (psychiatrie adulte) du CH Esquirol.

## **Informations complémentaires :**

- Vie conjugale, mère de deux enfants de 11 et 8 ans.
- Propriétaire de 5 chiens, 2 chats et des poules et des cochons d'inde.
- Amoureuse de la vie à la campagne.
- Activités nature et sportives et partagée avec nos chiens (rando, canicross, vtt, mantrailing...) Investie dans la vie associative.

Psychomotricienne D.E  
Intervenante et formatrice en  
médiation animale  
Thérapeute bien-être

EXPERIENCE

---

- Depuis 2017 Praticienne bien être et thérapeute énergétique (Reiki Traditionnel, Relaxologie de Pleine Conscience, réflexologie palmaire et crânienne, Cohérence cardiaque...)
- Depuis 2015 Formatrice pour Présence Animale Savoie : Intervention sur le thème de la psychomotricité et de la médiation animale
- Depuis 2014 Psychomotricienne libérale et intervenante en Médiation Animale (La Patte au cœur) auprès d'enfants avec troubles des apprentissages, troubles du spectre autistique..., de personnes en situation de handicap et de personnes âgées dépendantes.
- 1998-1999 Psychomotricienne en Institut Médico-Educatif :  
Prise en charge thérapeutique d'enfants déficients intellectuels, présentant des troubles du comportement. Mise en place d'un projet thérapeutique :  
« Le chien, comme médiateur thérapeutique en psychomotricité ».
- 1993-1998 Animatrice de centres de Vacances

FORMATIONS ET  
STAGES

---

- 2019
- Formation Réflexologie palmaire, dorsale , crânienne et faciale
  - Formation en cohérence cardiaque
- 2017-2018
- Formation Relaxologie de Pleine Conscience et Reiki Traditionnel (institut de Reiki de Paris)
- 2017
- Formation Meilleure connaissance de soi, meilleur ajustement à l'autre"
- 2016
- Formation RMTi (réflexes archaïques)

- 2016 • Formation secourisme canin
- 2015 • Colloque : médiation animale, pratique, enjeux et outils
- 2014 • Formation "Médiation Animale et Psychomotricité" (A Pattes de Géant, Paris)
- Formation : Zoothérapie et Troubles du Spectre Autistique (A Pattes de Géants, Paris)
- 2013 • Formation : Intervenant en Médiation animale (association Agatée à Colmar)
- Formation : Médiation animale dans le projet thérapeutique (association Azco à Dijon)
- 2012 • Formation à la médiation animale avec l'association Présence Animale (Savoie)
- Colloque Regards croisés : Autisme et Médiation Animale
- 2006 • Certificat de formation de Secrétariat Médico-Social
- Stage de pratique professionnelle en 3ème année d'études de psychomotricité en service de soins de longue durée (Hôpital Schweitzer à Jeumont) et réalisation d'un mémoire sur la psychomotricité et les démences de type Alzheimer.
- 1997-1998 • Stage en centre médico-psychologique et institut médico-éducatif.

## DIPLÔMES

---

- 1998 Diplôme d'Etat de Psychomotricienne
- 1995 Baccalauréat Scientifique

## ACTIVITES ASSOCIATIVES

---

- 2013-2014 Présidente d'une Association handisportive locale
- 2004-2010 Secrétaire du Comité Départemental du Nord Handisport

Julie RESSOT

37 ans

Permis B

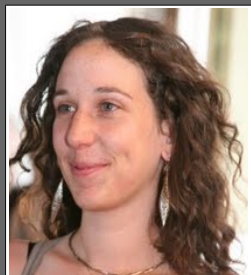

12, rue de la Poste  
69570 Dardilly

06.79.64.26.33

@julieressot@tutanota.com

## LANGUES ET INFORMATIQUE

### Informatique

- > Maîtrise des environnements Windows et Linux et logiciels associés
- > Pratique quotidienne de logiciels libres
- > Langages html, css, notions en php

### Langues

- > Espagnol : bonne maîtrise orale et écrite
- > Anglais : conversation et écrit usuels

## FORMATION CONTINUE

- 2018 Mobilisation des publics  
(4 j.) SCOP l'Engrenage
- 2013 Émergence suivi Projets jeunes  
(15 j.) Innovation
- (10 j.) ESS : Valeurs, pratiques, acteurs  
L'Atelier
- 2012 Droit du travail  
(6 mois) Cnam
- 2011 Techniques Recherche Emploi  
(15 j.) Priorité emploi
- 2010 Entretien d'orientation  
(8 j.) Inetop Paris

## CENTRES D'INTÉRÊT

Marche, jardinage, modelage, dessin

Sciences politiques, sociologie du travail, pratiques autonomes et coopératives (trimestre au Caracol d'Oventic, Chiapas), agroécologie

# COORDINATION ET ANIMATION DE RÉSEAUX DE L'ÉCONOMIE SOCIALE ET SOLIDAIRE

## EXPERIENCE PROFESSIONNELLE

- 2017 à mai 2019 **Coordinatrice-animatrice du réseau Information Jeunesse 94** – CIDJ, Paris  
70 %  
> Labellisation et suivi des structures en lien avec la DDCCS/DRJSCS  
> Programmation annuelle et animation de sessions collectives  
> Promotion, lobbying auprès des partenaires (collectivités, associations)  
> Communication interne et externe (supports, outils collaboratifs)  
> Évaluation et bilan, appels à projet, suivi budgétaire
- Sept. 2018 à mai 2019 **Coordinatrice-animatrice du réseau Promeneurs du Net 94** – CIDJ, Paris  
30 %  
> Diagnostic préalable avant déploiement du dispositif  
> Repérage et pré-sélection des structures en lien avec la CAF 94  
> Promotion du dispositif auprès des partenaires  
> Programmation annuelle des rencontres et formations
- 2006 à juin 2017 **Animatrice du Pôle Région Île-de-France** – CIDJ, Paris  
50 %  
> Promotion des dispositifs régionaux auprès des publics et professionnels  
> Programmation annuelle d'animations pédagogiques  
> Gestion et suivi du dispositif régional Projets Lycéens  
> Évaluation et bilan, suivi budgétaire en lien avec le Conseil Régional
- 2006 à juin 2017 **Chargée d'accompagnement social et professionnel** – CIDJ, Paris  
50 %  
[Orientation, insertion, social, initiatives et entrepreneuriat]  
> Conduite d'entretien individuel / accompagnement global  
> Conception et animation d'actions collectives (ESS, création activité)
- Janv. à sept. 2006 **Informatrice jeunesse** – Point Jeunes, Mairie de Fontenay-aux-roses (92)  
> Information et accompagnement de publics jeunes  
> Conduite d'un projet pédagogique autour de l'écologie urbaine
- De 2002 à 2005 **Directrice-adjointe centre de loisirs** – CLAVIM, Issy-les-Moulineaux (92)  
**Animatrice socioculturelle** personnes âgées, Résidence Grenelle, Paris  
**Animatrice et directrice centres de vacances** (OAA, CCAS, CRV, APAS)

## FORMATION

- 2007 **Master 1 Sciences sociales** – Université Paris VII Diderot
- 2004 **Licence de Sociologie** - Université Paris IV Sorbonne
- 2002 **DUT Carrières Sociales Animation Sociale et Socioculturelle** - IUT Paris V
- 2001 **BAFA** - CEMEA

## ACTIVITÉS BÉNÉVOLES

- 2017 à ce jour **Administratrice** - CAF de Paris [Commission d'Action sociale]  
> Étude des financements et agréments de projets associatifs (jeunesse, parentalité, citoyenneté...)
- 2010 à ce jour **Représentante du personnel** (CE, CHSCT, DP) – CIDJ, Paris  
> Organisation des réunions et prise en charge des procès-verbaux  
> Communication et accompagnement des salarié.es de l'association  
> Suivi de trésorerie, mise en place d'activités sociales et culturelles
- 2017 à ce jour **Administratrice AMAP La Courgette solidaire** – Les Lilas (93)  
> Supports de communication et événements  
> adhésions, suivi et informations des adhérent.es

**Anne BRICARD**

Allée des Taillades  
63 120 Courpière  
06 88 03 14 25

Siren : 803889344  
Adeli:639301340

PSYCHOLOGUE CLINICIENNE

---

## EXPERIENCE PROFESSIONNELLE

---

<b>PSYCHOLOGUE CLINICIENNE</b>
--------------------------------

□

depuis 2017      **exercice en libéral** Courpière

1998 -2016      **C.M.P.E.A Centre Médico-Psychologique Enfants - Adolescents - Thiers**  
-Ambert

**Service de pédo-psychiatrie**

**Psychologue titulaire**

1993 - 1998      **Psychologue contractuelle**

1990 - 1993      **Faisant fonction de psychologue**

□ **pratique de consultation et de thérapie:**

- entretiens cliniques - entretiens familiaux
- bilans psychologiques : tests cognitifs, attentionnels , projectifs
- élaboration de diagnostics et propositions thérapeutiques .
- suivis thérapeutiques individuels : enfants , adolescents, parents
- thérapie familiale
- prises en charge groupales : ateliers d'expression plastique , ateliers "contes" ateliers "théâtre".

□ **travail de coordination** avec le secteur médical ,social , scolaire ;

- participation à des réunions de réflexion, de synthèse et d'orientation ; création et animation de groupes de parole en milieu hospitalier et scolaire.

□ **interventions** dans différents cadres

- Cellules CUMP ( Cellules d'Urgence Médico-Psychologique)
- formation des aides-soignantes au C.H. de Thiers , sur le thème de la personne handicapée
- formation d'éducateurs à l'EPIRES sur le thème de la maltraitance et des abus sexuels .

1993 **C.H.S. de Sainte -Marie** Clermont-Ferrand : stagiaire psychologue - 5mois - mi-temps

## **AUTRES EXPERIENCES PROFESSIONNELLES**

1981 **Centre de rééducation fonctionnelle** Benoye TCHAD

- ❑ Travail de recherche sur la mise au point de prothèses et d'orthèses en matériaux locaux  
- statut de volontaire

1982 - 1986 **Centre Handicapés Kaya** Kaya BURKINA FASO

- ❑ Co-direction d'un projet de développement : Centre de rééducation fonctionnelle et de formation professionnelle de handicapés moteur - Elaboration du projet - recherche de financement - mise en place - coordination avec les autorités locales - projet financé par l'O.N.G. belge DELIPRO - statut de volontaire
- ❑ Création et animation d'un dispensaire utilisant la pharmacopée traditionnelle - formation de jeunes - mise en place de groupes de formation des mères sur les pathologies infantiles et leur traitement à partir de la pharmacopée traditionnelle .Relations avec le secteur de la Santé et les praticiens traditionnels.

1975 - 1980 **Artiste sculpteur**

---

## **FORMATION**

2012 **DU** de Thérapie Familiale et Pratiques Systémiques

2000 **DU** de Victimologie clinique , Université d'Auvergne

1997-2002 Etudes doctorales sous la direction du Professeur B.Chouvier, Université Lyon II

1997 **DEA** de Psychologie et Psychopathologie clinique - Université Lyon II

1993 **DESS** de Psychologie Clinique - Université Lyon II

## **TRAVAUX DE RECHERCHE**

1998 sujet de thèse: "La figurabilité du traumatisme dans les dessins d'enfants abusés sexuellement «

1997 Mémoire de DEA : « Porteurs de silences - approche de la figurabilité du traumatisme dans les dessins d'enfants abusés sexuellement «

## **FORMATION PROFESSIONNELLE**

1997 Journées de l'API ( Association des psychiatres du secteur infantile ;Cycle de formation sur les atteintes sexuelles .

1995 -1996 Formation aux applications cliniques de l'hypnose Ericksonienne - 1<sup>e</sup> année

I.F.A.T.C. ( Institut de Formation et d' Application des Thérapies de la Communication)

1993 Journées d'Auxerre - 11.12.13 Juin - Psychothérapies de groupes d'enfants

## **FORMATION AUTRE**

1971 - 1975    Ecole Nationale Supérieure des Beaux-Arts - Paris    Atelier Etienne-Martin - sculpture

**CONNAISSANCES** : Langues : Anglais lu, écrit . Informatique: Word - Excel - Access - Power Point-  
Photoshop